HEMOCE
CENTRO DE HEMATOLOGIA E HEMOTERAPIA DO CEARÁ

GOVERNO DO ESTADO DO CEARÁ
Secretaria da Saúde

ORGANOGRAMA OFICIAL DO HEMOCE

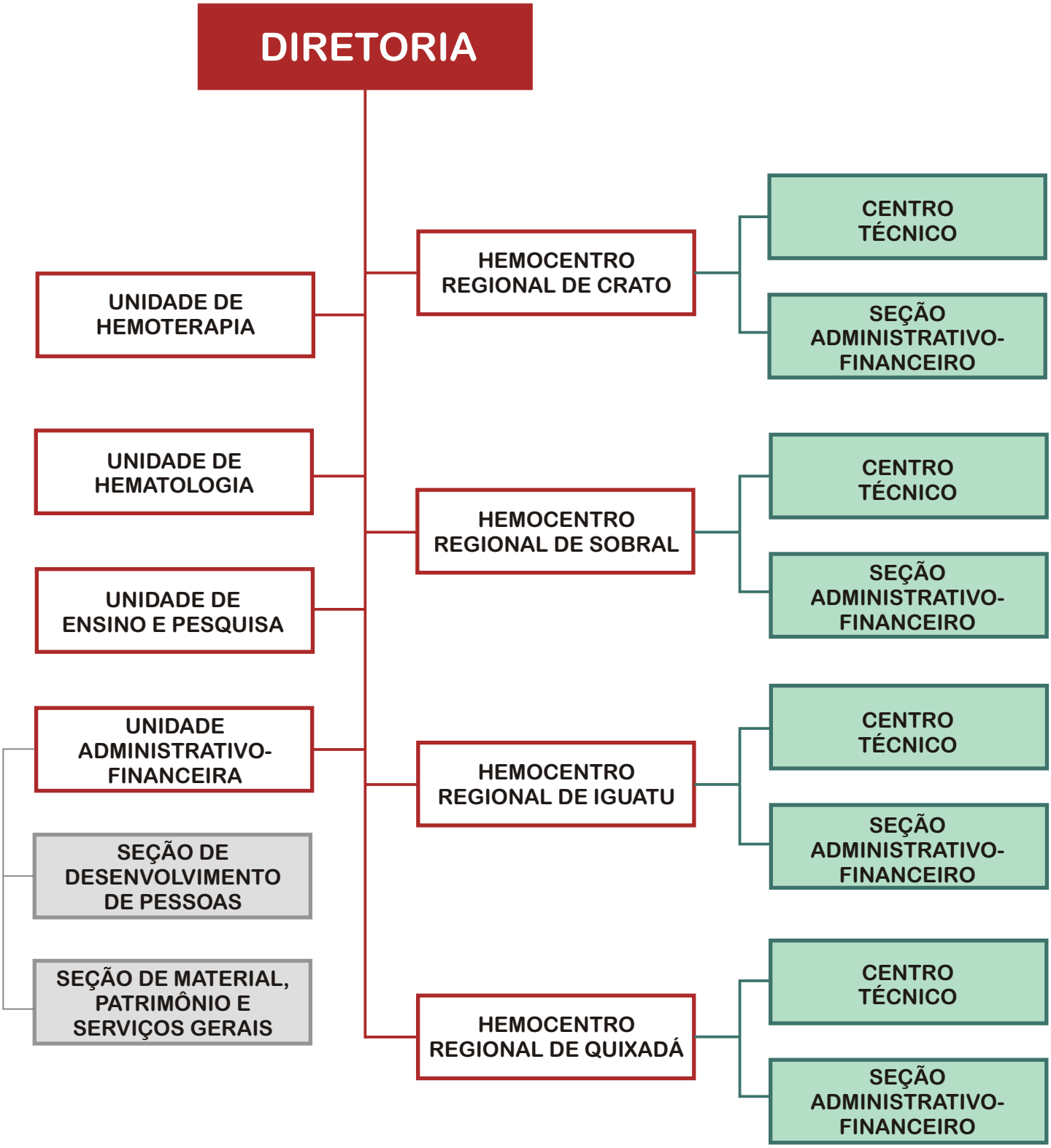

De acordo com o DECRETO Nº 30.595, de 06 de julho de 2011