

**ESTA PALESTRA NÃO PODERÁ  
SER REPRODUZIDA SEM A  
REFERÊNCIA DO AUTOR**



**GOVERNO DO  
ESTADO DO CEARÁ**  
*Secretaria da Saúde*

# Importância da Rede de Atenção à Anemia Falciforme e Hemofilias

Francisca Júlia dos Santos Sousa

Enfermeira Hemocentro Regional de Sobral

Gestão da Qualidade

# Anemia Falciforme: um breve histórico

- A Anemia Falciforme tem origem provavelmente na África.
- 1910: Primeira Descrição da Doença da Célula Falciforme

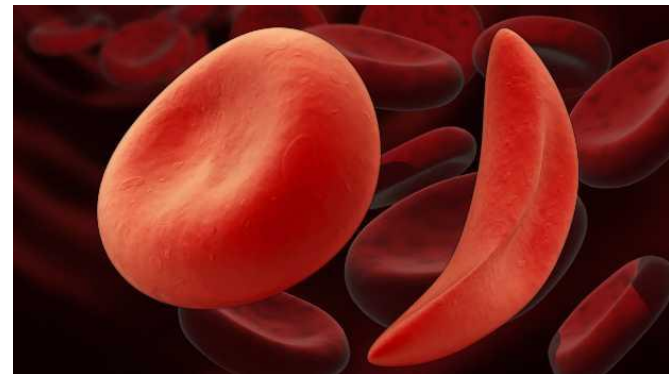

# Anemia Falciforme: um breve histórico

- 1995 - Marcha Zumbi
- Estudos sobre a doença no Brasil
- Assistência nos hemocentros e hospitais universitários

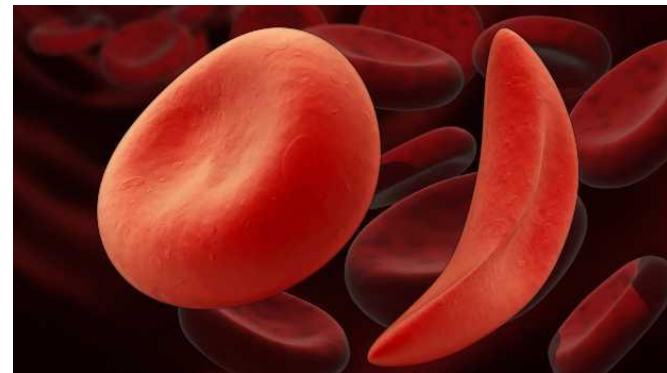

# Portarias do Ministério da Saúde

## **1 - PORTARIA GM/MS Nº 2981 DE 26 DE NOVEMBRO DE 2009:**

Aprova o Componente Especializado da Assistência Farmacêutica.(quelante oral de ferro)

**2- PORTARIA Nº 55, DE 29 DE JANEIRO DE 2010:** Protocolo Clínico e diretrizes terapêutica para o uso de hidroxiuréia em DF

**3 - PORTARIA Nº 853, DE 05 DE DEZEMBRO DE 2011 -** Protocolo clínico e diretrizes terapêuticas - sobrecarga de ferro.

**4 - PORTARIA GM/MS Nº 1.459/GM/MS DE 24 DE JUNHO DE 2011**  
**Estratégia Rede Cegonha** - inclui o exame de eletroforese de hemoglobina no pré-natal.

# Portarias do Ministério da Saúde

**5 - PORTARIA Nº 3.161, DE 27 DE DEZEMBRO DE 2011:** Dispõe sobre a administração da penicilina nas unidades de Atenção Básica à Saúde, no âmbito do Sistema Único de Saúde (SUS).

**6 - PORTARIA Nº 745, DE 03 DE AGOSTO DE 2012:** Inclui o Ecodoppler Transcraniano

**7 - PORTARIAGM/MS Nº 1.760, DE 17 DE AGOSTO DE 2012:** Estabelece recurso a ser disponibilizado aos Estados e Municípios para o procedimento de doppler transcraniano.

# Portarias do Ministério da Saúde

**8 - PORTARIA SAS/MS Nº 473 DE 26 DE ABRIL DE 2013:** Estabelece protocolo de uso de doppler transcraniano como procedimento ambulatorial na prevenção ambulatorial do acidente vascular cerebral e encefálico em pessoas com DF.

**9 - PORTARIA Nº 27, DE 12 DE JUNHO DE 2013:** Decisão de incorporar hidroxiuréia em crianças com doença falciforme no Sistema Único de Saúde – SUS



# POLÍTICA NACIONAL DE ATENÇÃO INTEGRAL ÀS PESSOAS COM DOENÇA FALCIFORME



# Diagnóstico



Recém nascido:

- Triagem Neonatal (Teste do pezinho) = Unidades de Saúde da APS

Crianças a partir de 4 meses e para os demais:

- Exame de eletroforese de Hemoglobina
  - REDE CEGONHA
  - Doação de sangue

# Tratamento

- Centro/Serviço de Referência
- Hemocentros

TODOS os Estados possuem pelo menos um Centro de Referência para atender doença falciforme = atenção especializada



# Rede de atenção Básica

## Anemia Falciforme

- Início da linha de cuidado
- Triagem neonatal
- Eletroforese de Hb no pré-natal.
- Cadastramento dessas pessoas e de seus familiares
- Acolhimento com estabelecimento de vínculo e responsabilização pelos cuidados de saúde
- Referência para procedimentos necessários em outros níveis de atenção.



# Rede de Atenção de Média complexidade

## Anemia falciforme

- Deve estar capacitado a desencadear o processo de acompanhamento com informações e orientações precisas sobre a doença para as pessoas enfermas, seus familiares e a população em geral.
- Rede capacitada a fornecer sangue e hemoderivados com alta qualidade, insumos e procedimentos adequados, além de especialistas aos possíveis agravos e às intercorrências.

# Rede de Atenção de Alta complexidade

## Anemia falciforme

- Cuidados altamente especializados, restaurador e reabilitação.



# Hemofilia: Um breve histórico



**Rabino Judah II**



**John Conrad**



**Rainha Vitória**

# Linha do tempo

Século XVII

Pouco se conhecia sobre a doença

Século XIX

Termo hemofilia 1840 – 1ª transfusão

Século XX



1930

Avanço nas pesquisas sobre hemofilia

1965

Crioprecipitado

1966

Fator VIII

1970

Concentrado de fator VIII e XIX purificado

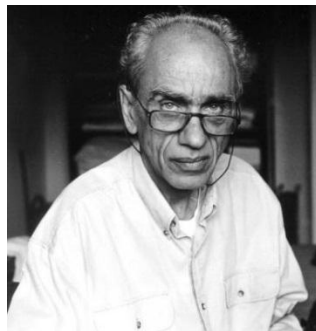

1980

Inativação viral nos concentrados de fator

1990



2002

RDC 23 – 01/2002



# Avanços no tratamento da hemofilia no Brasil

- Profilaxia primária
- Dispensação de fatores de coagulação para tratamento domiciliar – 2011
- Profilaxia secundária - 2012
- Aumento da meta per capita
- Elaboração de manuais para profissionais, ACS, portadores e população em geral

# Avanços no tratamento da hemofilia no Brasil

- Pactuação de protocolos no tratamento
- Autocuidado e empoderamento (Hemofilia no tom do Conhecimento)
- Sistema Hemovida Web Coagulopatias

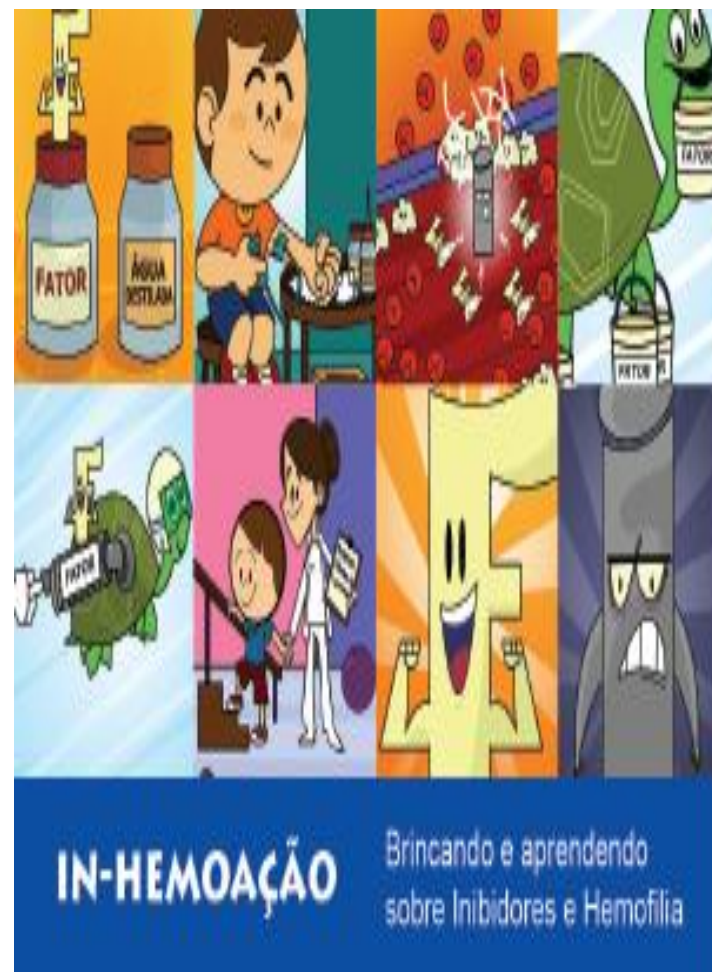

# Plano Diretor de Sangue e Hemoderivados - PDR

Estratégias	Projetos
Ampliar a prestação de serviços da hemorrede	Garantir o acesso da população atendida pelo SUS aos serviços e produtos da Hemorrede Apoiar o processo de transplante de medula óssea
Fortalecer a rede de atenção as pessoas com hemoglobinopatias e coagulopatias na estrutura estadual de saúde	Estruturar a rede de atenção a pessoas com hemoglobinopatias e coagulopatias em âmbito estadual Incentivar a organização de associações de pessoas com doença falciforme e coagulopatias hereditárias

# Hemocentro Regional de Sobral na Rede de Atenção

- Confirmação diagnóstica
- Dispensação de medicamentos
- Parcerias do HRS com a APS
- Busca ativa dos pacientes
- Articulação com parceiros para atendimento complementar
- Autocuidado e empoderamento dos pacientes



# Desafios

- Conhecimento sobre hemofilia e DF para todos os trabalhadores do SUS
- Articulação entre os níveis da rede de atenção à saúde
- Incentivar e promover o autocuidado de pacientes e familiares





**Muito Grata!**